



Catálogo de
Fachadas



10 ANOS
GARANTIA
consulte o TERMO DE GARANTIA



A fachada de um edifício deve apresentar-se sempre em bom estado de conservação, com uma pintura adequada, protegendo de uma forma eficaz as paredes e a própria construção.

Deve por isso proceder-se à pintura exterior de qualquer edifício, desde que se comecem a notar sinais evidentes de degradação nas fachadas. O adiamento desta operação pode provocar danos no edifício que ao serem reparados tardiamente, vão encarecer de modo substancial os custos normais de uma pintura.

A Sotinco tem uma vasta gama de tintas para exterior que deverão ser escolhidas em função do tipo de construção e ainda da zona onde está construído o edifício. Zonas junto ao mar, com muita humidade ou pluviosidade, com grandes amplitudes térmicas, com forte exposição solar ou locais com forte poluição requerem tintas específicas que assegurem maior longevidade da tinta sem haver degradação das fachadas.

A oferta Sotinco para exteriores inclui mesmo duas tintas com garantia de 10 anos, TINCOMATE E BELTEX.

A Sotinco oferece também uma vasta gama de cores formuladas e desenvolvidas especialmente por terem elevada resistência no exterior às intempéries e às radiações ultra-violetas, cores que se mantêm constantes ao longo dos anos.

Os diferentes acabamentos, texturas e brilhos, dos produtos da gama de Tintas para Fachadas da Sotinco estão apresentados em amostras reais no presente catálogo.

A Sotinco garante, pelo período de 10 anos, que as superfícies pintadas com os produtos abrangidos por esta garantia - TINCOMATE E BELTEX - não apresentarão:

- Falta de aderência entre demãos.
- Fissuração (com excepção da provocada por fissuras do suporte).
- Despelamento entre demãos.
- Despelamento do sistema de pintura (com a excepção da provocada por infiltração de água no suporte).
- Alteração da cor.
- Desenvolvimento de fungos (com excepção de paredes com infiltrações de humidade ou condensação excessiva) desde que sejam respeitadas todas as recomendações de preparação de superfícies e de aplicação do sistema de pintura, constantes do boletim técnico do produto, bem como o eventual aconselhamento especial que o caso concreto determine, de acordo com a visita do nosso técnico que elaborou a respectiva ficha de obra.



Nota: São sempre de admitir pequenas variações nas cores exibidas, não obstante todos os cuidados postos na elaboração do catálogo. Recomendamos o exame de cor antes da sua aplicação.



Se em virtude de defeitos provenientes de fabrico, armazenamento e etiquetagem, os produtos não cumprirem as especificações acima garantidas, a Sotinco compromete-se a fornecer os produtos necessários (tintas e primários) para reparação da obra.

CINZENTOS



NATURAIS

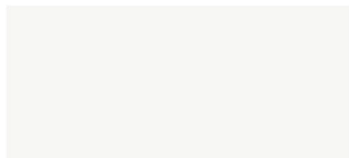

Ançã

F838



Douro

L340



Cinza Inverno

L336



Pompeia

F848



Atenas

F607



Azul Aço

5339



Cinza Pombo

L128

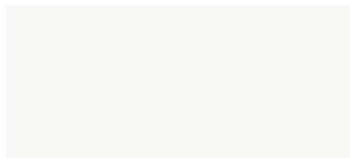

Branco Açucar

1627

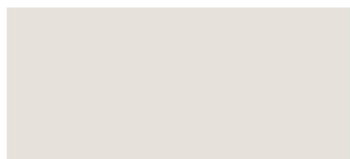

Cambraia

F835



Patagónia

F845



Verona

F846



Cinzento Celeste

L126



Cinzento Seixo

L127



Cinzento Vulcão

L116

NATURAIS

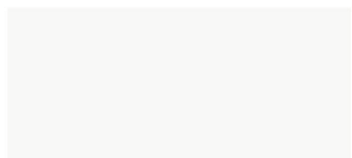
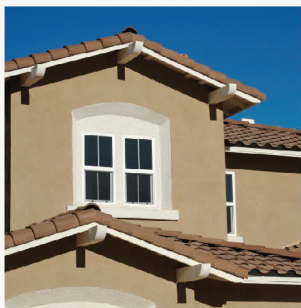

Granito

L106

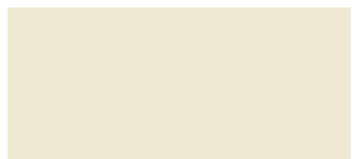

Magnolia LS

9446



Outono

L107



Cominhos

F847



Giseng

F631



Castanho Gerês

L124



Castanho LS

8322

CREMIES

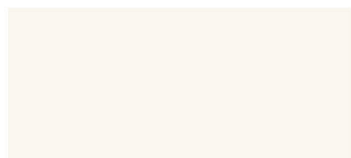
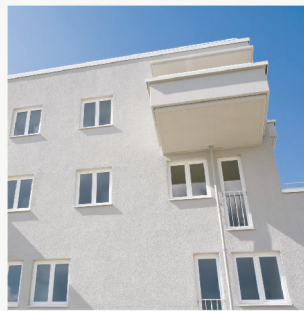

Branco Pérola

9445

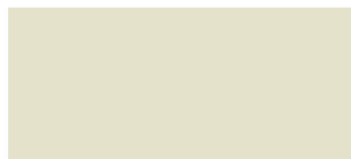

Creta

F619

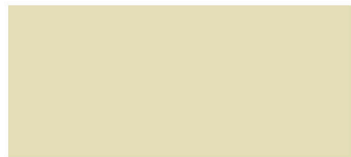

Marrocos

F833



Madressilva

1873



Ocre Suave

1874



Luxor

F834



Dakar

F655

AMARELOS



AMARELOS

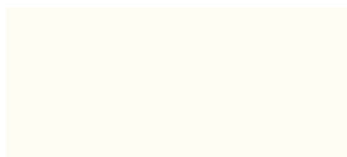
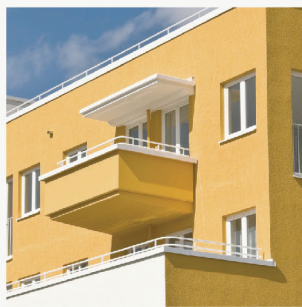

Branco Luz

L118

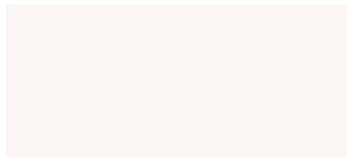

Lírio

L130



Cuba

L093

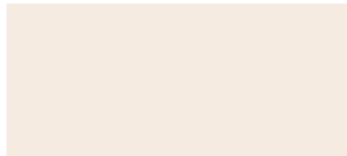

Pérsia

L096



Jamaica

L094

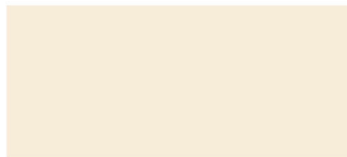

Alperce

L115



Amarelo Limão

L113



Pêssego

F651

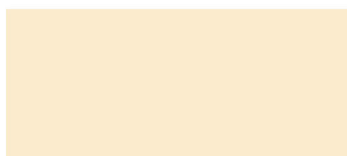

Cereal

F646



Ocre Medina

L125



Amarelo seco

L117



Cairo

F837



Centeio

F641



Amarelo Córdoba

F836

OCRES



ROSAS

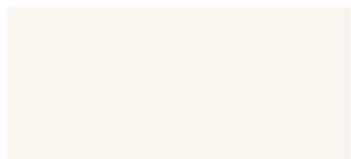
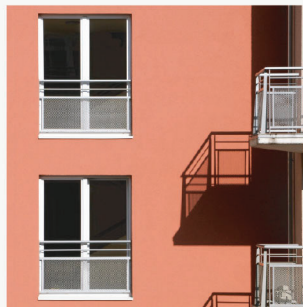

Pétala

L132

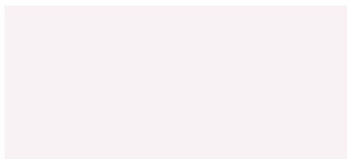

Hortência

F645

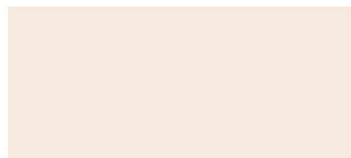

Oásis

L112

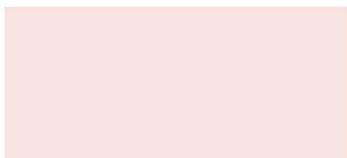

Capri

3340



Suspiro

L334

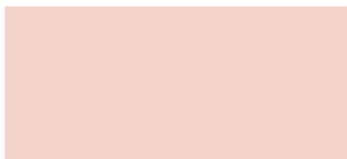

Rosa Velho LS

3342

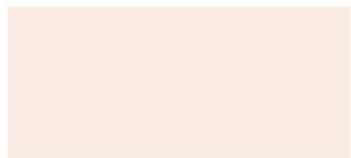

Rosa Antuérpia

L119



Ceilão

F642



Egípto

F625



Rosa Inglês

F643



Savana

F653



Turquia

F652



Castanho Pimenta

L108



Ferrugem

F841

ROSAS



AZUIS

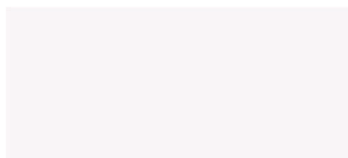

Rosa Nenúfar

L105

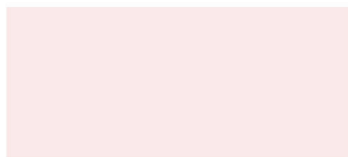

Rosa Chá

F830

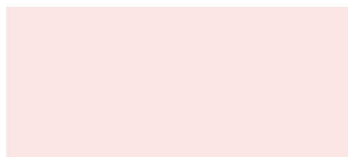

Rosa Tradição

L120

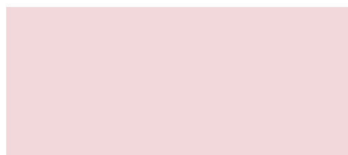

Rosa Castelo

L110



Rosa Parma

L121



Vermelho tulipa

F842



Vermelho Mósto

L114

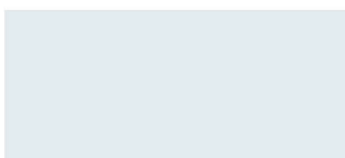

Azul Nascente

F613

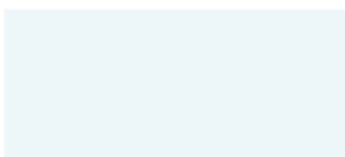

Azul Ártico

F654



Azul Oceano

L123



Azul Cristalino

L131



Azul Caraíbas

L122



Mediterrâneo

L342



Azul Cobalto

L343

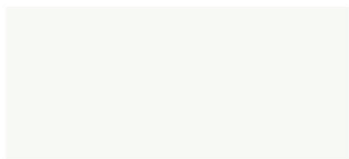

Glaciar 9469



Verde Pedra L335



Alasca L332



Alvão L338



Verde Natural L111



Verde Forte LS 6409



Verde Azevinho L129

**MORADAS:**

Lojas:

3025-016 COIMBRA

Estrada Nacional 1(Km 194)

Valcovo - Adémia

Tel.: 239 431 735 | 239 432 109

Fax: 239 431 645

1950-130 LISBOA

Rua Fernando Palha, nº 29

Fracção 1, Armazém 1, Marvila

Tel.: 213 978 277

Fax: 213 978 278

Email: lisboa@sotinco.pt

4050-425 PORTO

Rua Nossa Sra. de Fátima, nº 44

Tel.: 226 061 860 | 226 061 869

Fax: 226 061 869

Email: porto@sotinco.pt

Serviços gerais:

4050-425 PORTO

Rua Nossa Sra. de Fátima, nº 38

Tel.: 226 061 860 | 226 061 869

Fax: 226 061 869

Email: porto@sotinco.pt

Delegação:

1950-421 LISBOA

Av. Infante D. Henrique, nº 306

Lote 3 - 2º Dto

Tel.: 218 363 700 | 218 591 599

Fax: 218 363 749

Email: lisboa@sotinco.pt

NÚMERO AZUL: 808 282 200www.sotinco.pt